



실내공기오염저감  
유해물질저감



허가번호 2145호  
KSM 3802



KC마크

'15, '16

YOUSUNG

FINEO

유성디럭스타일

YOUSUNG Deluxe Tile New Collection  
Super Deluxe Tile | Deluxe Tile | Solid Tile



친환경 프리미엄 마감재

# 2015/2016 YOUSUNG DELUXE Tile NEW Collection

## 1. 방염기능

제품을 45° 각도로 놓고 65mm 불꽃에 2분간 노출한 후의 제품상태로 유성디럭스 타일은 불에 잘 타지 않습니다.(소방법 시행령, 맥겔버너법)

항목	항목	시험결과
잔염시간(sec)	50내	0
잔진시간(sec)	200내	0
탄화면적(cm²)	400내	14.3
탄화길이(cm)	200내	4.8
판정		합격

## 2. 품질인증서

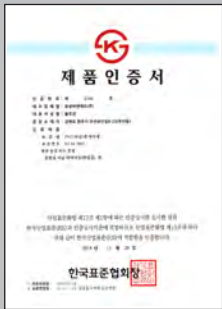

제품 인증서

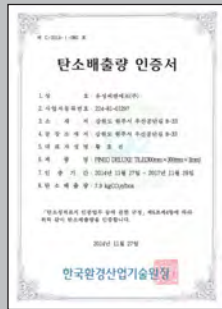

탄소배출량 인증서

## 1. Flame Retardant

The tile is not fired well when it is put down 45°C and faced to the flame. (The distance is 65mm)

Items	Test Standard	Test Result
After-flame time(sec)	5 Within	0
Afterglow time(sec)	20 Within	0
Carbonized area(cm²)	40 Within	14.3
Carbonized length(cm)	20 Within	4.8
Decision		PASS

## 2. Quality Certification

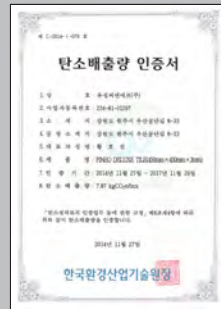

탄소배출량 인증서



환경표지 인증서

## 3. 시공방법

- 바닥을 깨끗하고 평탄하게 한 후 습기를 제거합니다.
- 전용 프라이머를 바닥에 골고루 도포합니다.
- 전용 접착제를 바르고 20~30분 경과 후 타일을 부착합니다.
- 시공현장은 20°C를 유지하는 것이 최적 온도입니다.
- 시공 후 완전히 건조시키고 왁스 등의 표면 마감재로 닦아주면 더욱 아름다워지며 수명이 길어집니다.

## 3. Installations

- Clear away moisture after sweep the place.
- Apply the tiles after 20~30minutes when the adhesive of coal tar kind is applied smoothly (after being dry enough not to be stuck to the hand)
- Keeping 20°C when operating is ideal.
- YOUSUNG tiles will be more beautiful and durable waxing the surface after finishing.

## 4. 물성표 Physical Properties

한국공업규격

항목	Items to be tested	기준 Requirement	시험방법
치수안정성 Dimensional Stability	가열에 의한 길이 변화율 Change in length on Heating	0.20% 이하 Not More Than 0.20%	KSM 3802
압입시험 Indentation	20°C	0.15mm 이상 More Than 0.15mm	
	45°C	0.80mm 이하 Not More Than 0.80mm	
잔류압입 변화율 Residual Indentation		8.0% 이하 Not More Than 8.0%	
흡수에 의한 길이 변화율 Change in Length on absorption		0.50% 이하 Not More Than 0.50%	
가열 감량 Weight Loss on Heating		0.50% 이하 Not More Than 0.50%	
오염성 Pollution		현저한 색광택의 변화 및 부풀음이 없고 흠의 나비가 3.1mm이하가 되어야 한다.	

## 4. Federal Specifications

미국연방규격

항목	Items to be tested	Requirement	시험방법
Dimensional Stability	Change in length on Heating	Shall not be more than 0.024 inches	Fed. Spec SS-T-312B
	After 1 minute	Shall not be less than 0.006 inches or more than 0.015 inches	
Indentation Deflection	After 10 minute After 15 minute Exposure to 46°C Before Heating	Shall not exceed 0.010 inches Shall deflect not less than 1 inch without breaking	
	After 10 minute Exposure to 46°C	Shall deflect not less than 1 inch without breaking	
Resistance to Reagents	Volatility Impact	Shall not exceed 0.5% loss of volatile matter Shall not break or crack	
	95% Ethyl alcohol	Scratch width Shall not exceed 0.10 inches after immersion	
	Tallow Mineral oil Vegetable oil kerosene	Scratch width Shall not exceed 0.10 inches after immersion Scratch width Shall not exceed 0.10 inches after immersion Scratch width Shall not exceed 0.10 inches after immersion	
	5% Sodium hydroxide	Scratch width Shall not exceed 0.10 inches after immersion	

# SUPER DELUXE TILE

포장단위(Thickness) : 16pcs/Box(3.24m<sup>2</sup>)  
규격(Dimension) : 450mm x 450mm 두께(Thickness) : 3.0mm

yousung c&f 



SD 003



SD 001



SD 002



SD 005

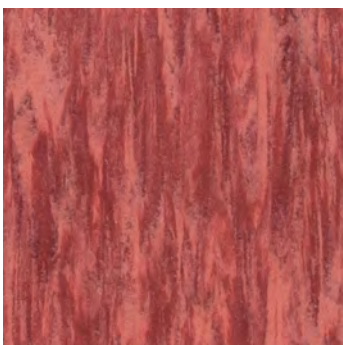

SD 009



SD 004

# DELUXE TILE

포장단위(Thickness) : 3.0mm - 37pcs/Box(3.3m<sup>2</sup>), 2.0mm - 55pcs/Box(4.95m<sup>2</sup>)  
규격(Dimension) : 300mm x 300mm 두께(Thickness) : 3.0mm, 2.5mm(주문생산), 2.0mm

you Sung C&F 



YD 920



YD 921



YD 913

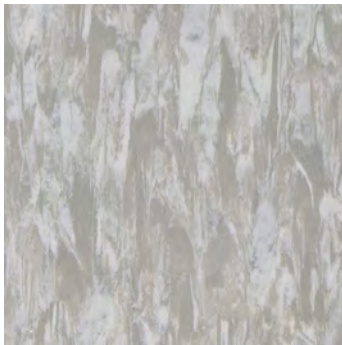

YD 890

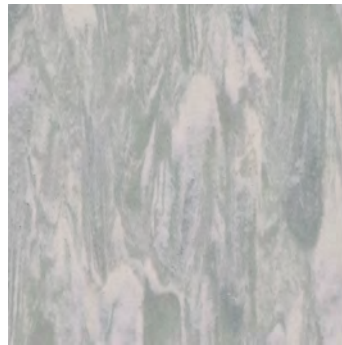

YD 895



YD 885



YD 919



YD 888

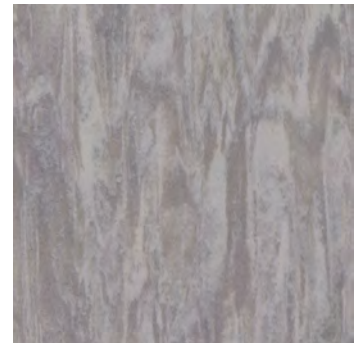

YD 911

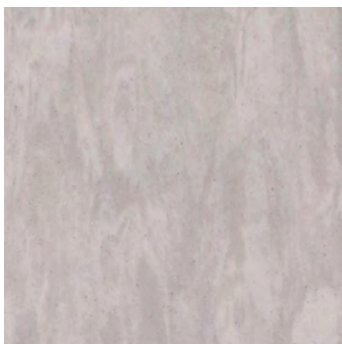

YD 891

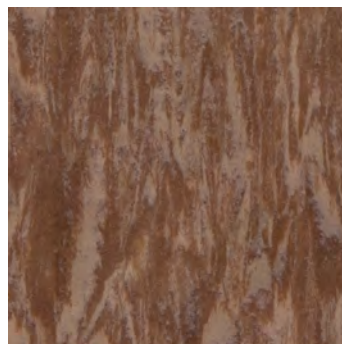

YD 887

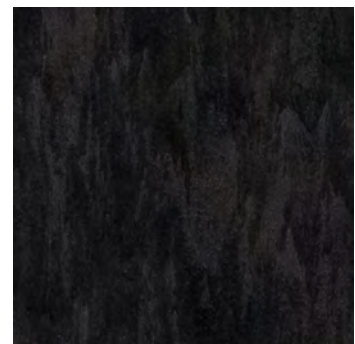

YD 897

# DELUXE TILE

yousung C&F 



YD 923



YD 886



YD 924

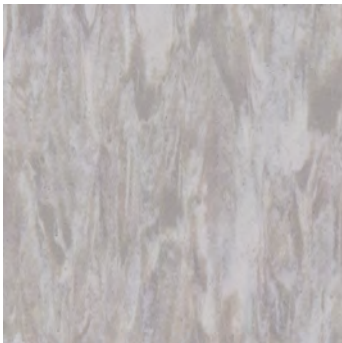

YD 910

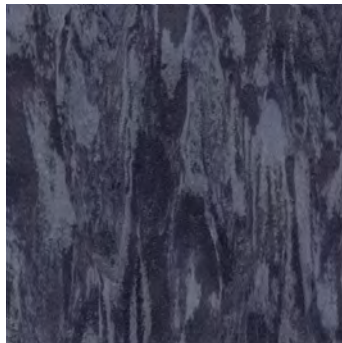

YD 925

**사용용도**  
판매시설, 업무시설, 교육시설,  
공공시설 등 사람의 통행이 빈번한 곳

**재질 및 구조**  
3mm 전체가 동일구조(Chip Through)로  
되어있어 처음과 같은 외관을 항상 유지함

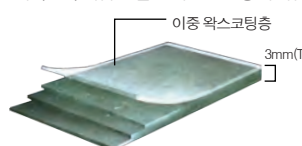

이중 왁스코팅층  
3mm(T)



**내마모성**

장기간 사용해도 초기와 동일한 외관 유지



**와이드 마블링**

시각적 표현으로 와이드한 공간감 연출



**고내구성**

용이한 유지관리와 반영구적 수명

# SOLID TILE

포장단위(Thickness) : 3.0mm - 37pcs/Box(3.3m<sup>2</sup>), 2.0mm - 55pcs/Box(4.95m<sup>2</sup>)  
규격(Dimension) : 300mm x 300mm 두께(Thickness) : 3.0mm, 2.5mm(주문생산), 2.0mm

yousung C&F 

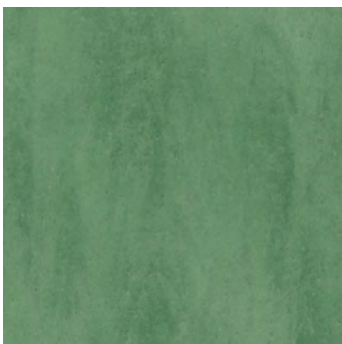

YS 04



YS 07

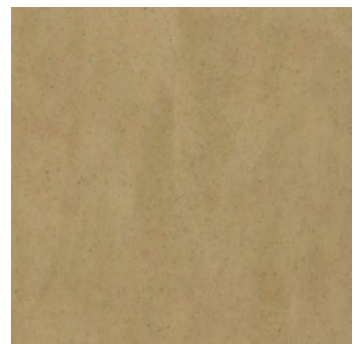

YS 11

유성디럭스타일  
DELUXE TILE

yousung C&F



유성씨앤에프

유성 C&F [주]

서울 본사 : 서울특별시 강남구 역삼로 121 유성빌딩 10층 (135-936)

TEL : (02) 2189-2034, FAX : (02) 567-0861

YOUSUNG C&F CO., LTD.

YOUSUNG BLDG 10th Floor.,

121, Yeoksam-ro, Gangnam-gu, Seoul, Korea (135-936)

원주 공장 : 강원도 원주시 우산공단길 8-33 (220-952)

ⓘ 주의

사용시

- 물, 기름, 모래등은 미끄러질 수 있으니 즉시 제거하십시오.
- 특히 노약자나 임산부는 주의 하십시오.
- 시공 후 초기에는 접착제 및 제품 특유의 냄새가 있을 수 있으니 충분히 환기시키십시오.

시공시

- 무거운 제품입니다. 취급할때 조심하십시오.
- 시공후 제품의 들뜸방지를 위하여 롤러 등으로 충분히 압착을 하십시오.
- 벤딩끈을 잡고 제품을 나르지 마십시오.  
(벤딩끈이 끊어져 다칠 우려가 있습니다)
- 접착제는 인체에 유해할 수 있으니 냄새를 맡지마시고 환기를 잘 시켜 주십시오.
- 접착제는 인화성이 있으므로 화재에 유의하십시오.

YOUSUNG  
FINEO